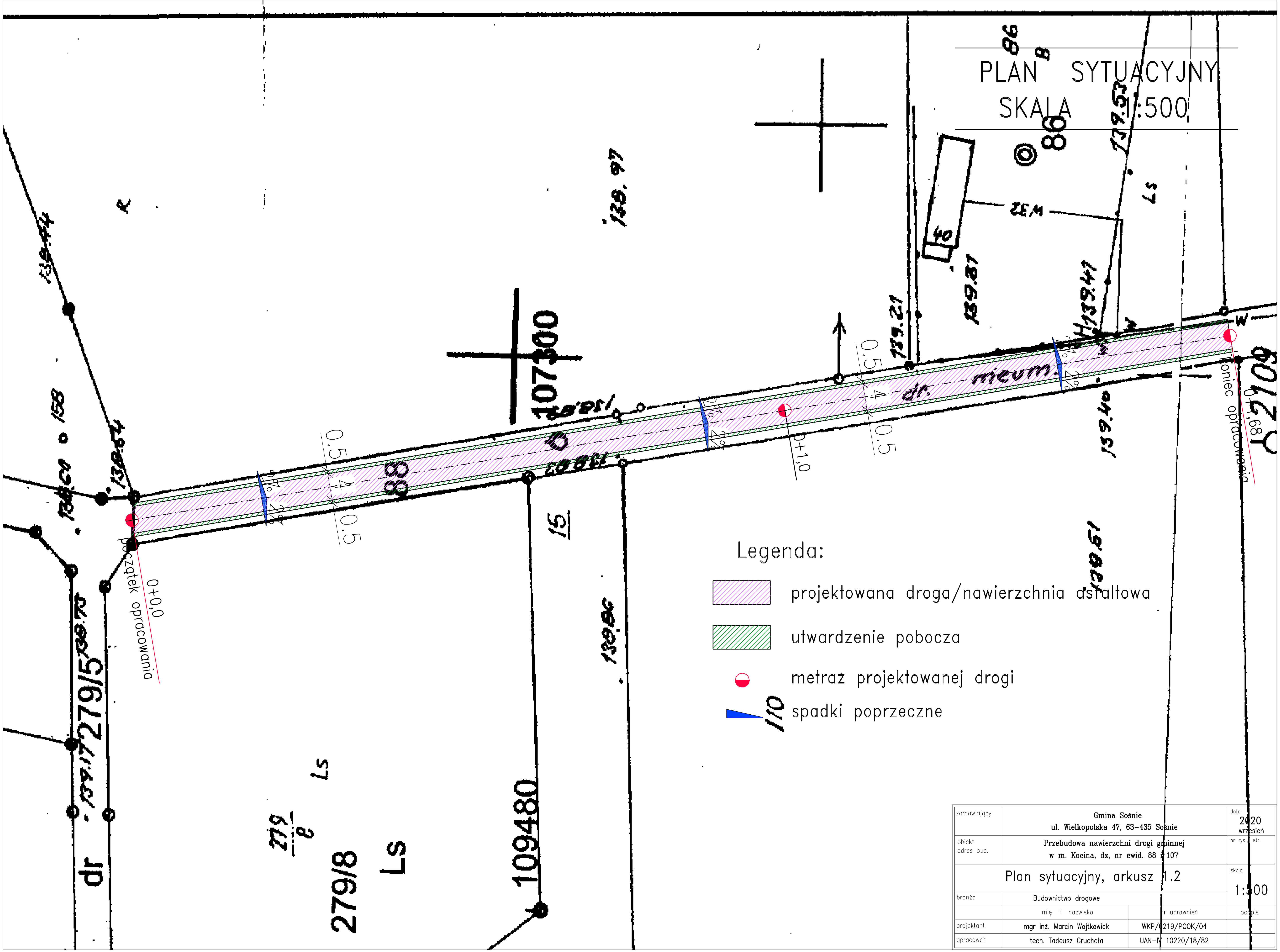

zamawiający	Gmina Sośnie ul. Wielkopolska 47, 63-435 Sośnie		data 2020 wrzesień
obiekt adres bud.	Przebudowa nawierzchni drogi gminnej w m. Kocina, dz. nr ewid. 88 i 107		nr rys./ str.
Plan sytuacyjny, arkusz 1.2			skala 1:500
branża	Budownictwo drogowe		
	Imię i nazwisko	nr uprawnień	podpis
projektant	mgr inż. Marcin Wojtkowiak	WKP/0219/POOK/04	
opracował	tech. Tadeusz Gruchała	UAN-IV 10220/18/82	