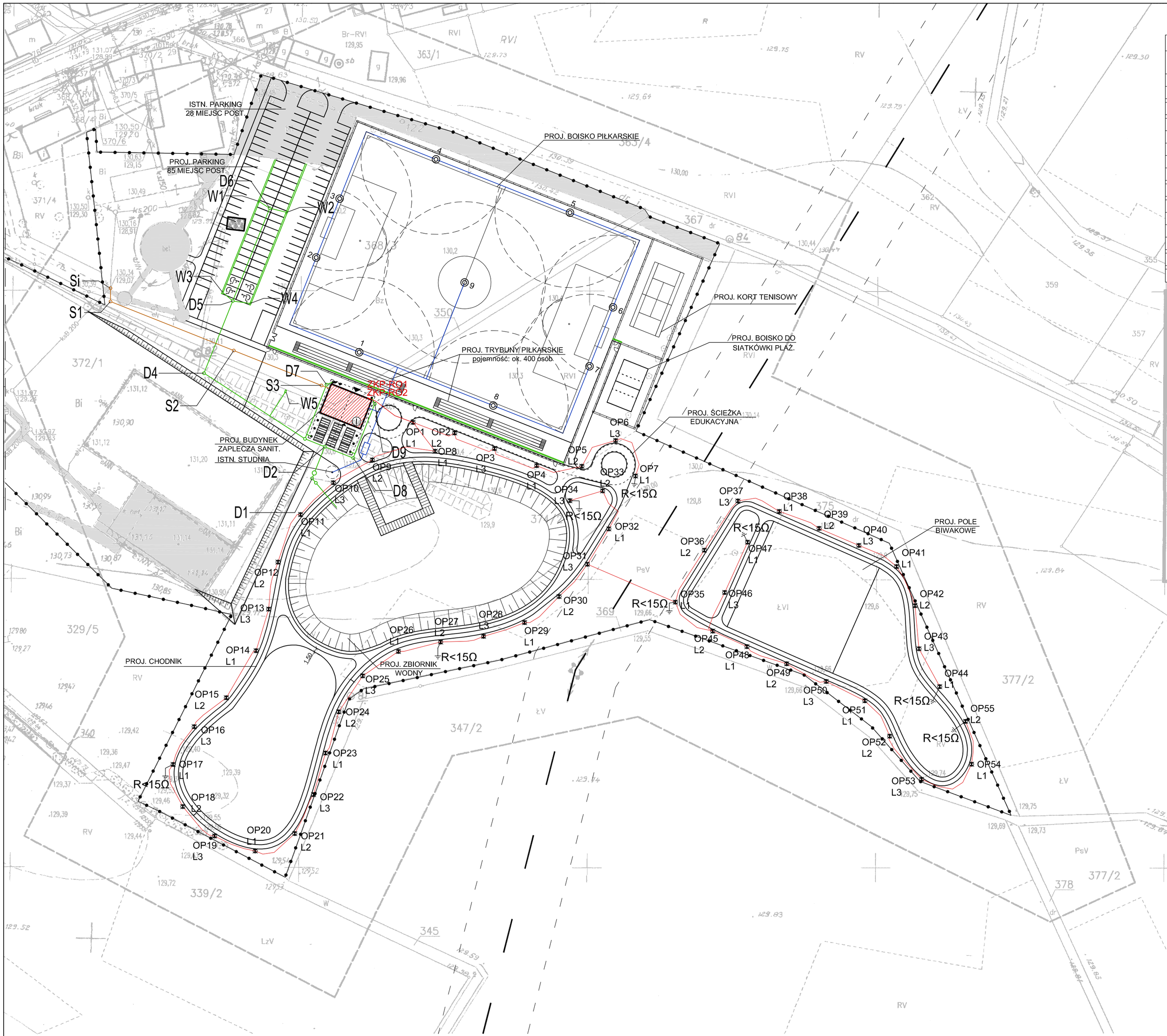

BILANS TERENU

Obiekt	Powierzchnia [m²]	Proc. [%]
Projektowany budynek zaplecza sanit.	162,02	0.3
Budynki istniejące	1068,14	2.0
Razem budynki	1230.16	2.3
Kort tenisowy	688,71	1.3
Projektowany parking	1772,93	3.3
Projektowane utwardzenie z kostki bet.	4392.98	8.2
Projektowane utwardzenie z bet. asf.	1326,84	2.5
Istniejące utwardzenia	4513.44	8.4
Razem utwardzenia	12694.90	23.6
Boisko piłkarskie	8360,00	15.5
Boisko do siatkówki plażowej	377,34	0.7
Zbiornik wodny	4617,85	8.6
Zieleń pozostała	26499.75	49.3
Razem zieleń	39854,94	74.1
OGÓŁEM:	53780,00	100,0

Poświadcza się, że niniejszy dokument został opracowany w wyniku prac geodezyjnych i kartograficznych, których rezultaty zawiera operat techniczny wpisany do ewidencji materiałów państwowego zasobu geodezyjnego i kartograficznego

STAROSTA OSTROWSKI

(Organ prowadzący państwowy zasób geodezyjny i kartograficzny)

Nr 16.3922.4

(Numer nadany operatowi technicznemu)

16 LIS. 2016

(Data wpisania operatu technicznego do ewidencji materiałów państwowego zasobu geodezyjnego i kartograficznego)

Z upoważnienia STAROSTY

Kierownik Powiatowego Ośrodka Dokumentacji Geodezyjnej i Kartograficznej

Renata Strzałek

(tytuł, nazwisko i podpis osoby prowadzącej ewidencję)

MAPA DO CELÓW PROJEKTOWYCH

Oznacz. konc. zgłoszonej pracy geod. GGO.6640.3604.2016
Nazwa miejscowości Sośnie
Jednostka ewidencyjna 301708_2 Sośnie
Obręb ewidencyjny 0015 Sośnie
Skala mapy 1:1000
Układ współrzędnych 2000 Kronsztadt
Oznacz. granic obszaru aktualizacji ————
Sekcja 6.156.17.04.4 6.156.17.09.2

W zakresie aktualizacji nie badano służebności gruntowych.

Data opracowania mapy 07.10.2016 r.

USŁUGI GEODEZYJNE I KOMPUTEROWE
TOMASZ WOJTCZAK
ul. Wrocławska 52/8.
63-400 Ostrów Wielkopolski
tel. 622-129-33-08 REGON 251025729

WYKONAWCA

GEODETA UPRAWNIONY
mgr inż. Tomasz Wojtczak
Upr. G.G.K. nr 17951 w zakresie 1-2
tel. 693 27 93 65

GEODETA

LEGENDA

- granica obszaru opracowania;
- projektowany budynek zaplecza;
- obiekt przeznaczony do rozbiórki;
- projektowane ogrodzenie;
- projektowane furtki;
- istniejące utwardzenie;
- projektowana ścieżka edukacyjna;
- projektowany pomost
- projektowana oprawa oświetlenia parkowego na słupie; 55 szt.
- istniejąca linia elektroenergetyczna 110 kV;
- obszar ograniczonej zabudowy
- instalacja nawadniająca
- zewnętrzna instalacja kanalizacji sanitarnej
- zewnętrzna instalacja kanalizacji deszczowej
- linia kablowa nN

Plansza zbiorcza sieci

PRACOWNIA ARCHITEKTONICZNA MAREK NADACHOWSKI

Ścieżka edukacyjna z miejscami ekspozycji, oświetleniem i elementami małej architektury
Sośnie; dz. nr:350, 368/3, 372/1, 374/2; obręb 0015;

DATA: grudzień 2016

RYS.NR: 03

PROJEKT ZAGOSPODAROWANIA TERENU INSTALACJE: SANITARNE I ELEKTRYCZNE

SKALA: 1:1000

PROJ. ARCHITEKTURY	Mgr Inż. Arch. MAREK NADACHOWSKI	Upr. bud. do proj. bez ogran. w spec. 7131/5/P/2002
PROJ. INSTAL. SANIT.	Mgr Inż. MACIEJ CYBA	Uprawnienia w specjalności instalacyjno-inżynierskiej w zakresie instalacji sanitarnych UAN-7342-3/94
PROJ. INSTAL. ELEKTR.	HENRYK WODNICZAK	Uprawnienia w specjalności instalacyjno-inżynierskiej w zakresie instalacji elektrycznych UAN-8386/88/86