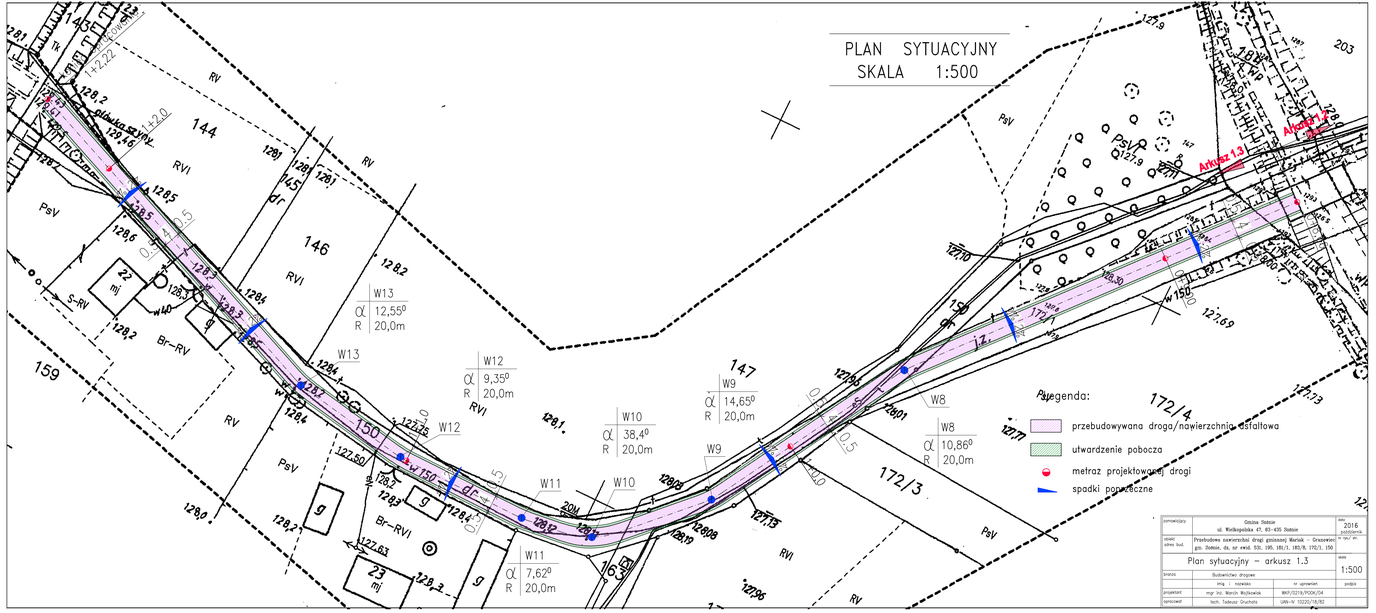
PLAN SYTUACYJNY
SKALA 1:500
Arkusz 1.3
Arkusz 1.2
W13
α 12,55°
R 20,0m
W12
α 9,35°
R 20,0m
W11
α 7,62°
R 20,0m
W10
α 38,4°
R 20,0m
W9
α 14,65°
R 20,0m
W8
α 10,86°
R 20,0m
Legenda:
przebudowywana droga/nawierzchnia asfaltowa
utwardzenie pobocza
metraż projektowanej drogi
spadki poprzeczne
Gmina Stolnie
ul. Wielkopolska 47, 63-435 Stolnie
2016
Przebudowa nawierzchni drogi gminnej Mariak - Grusowiec
gm. Stolnie, dz. nr ewid. 530, 195, 181/1, 185/8, 172/1, 150
Plan sytuacyjny - arkusz 1.3
1:500
Budownictwo drogowe
mgr inż. Marcin Wojtkowiak
MKP/2219/POOK/04
tech. Tadeusz Gruchała
UAN-IV 10220/18/92