PLAN SYTUACYJNY

SKALA 1:500

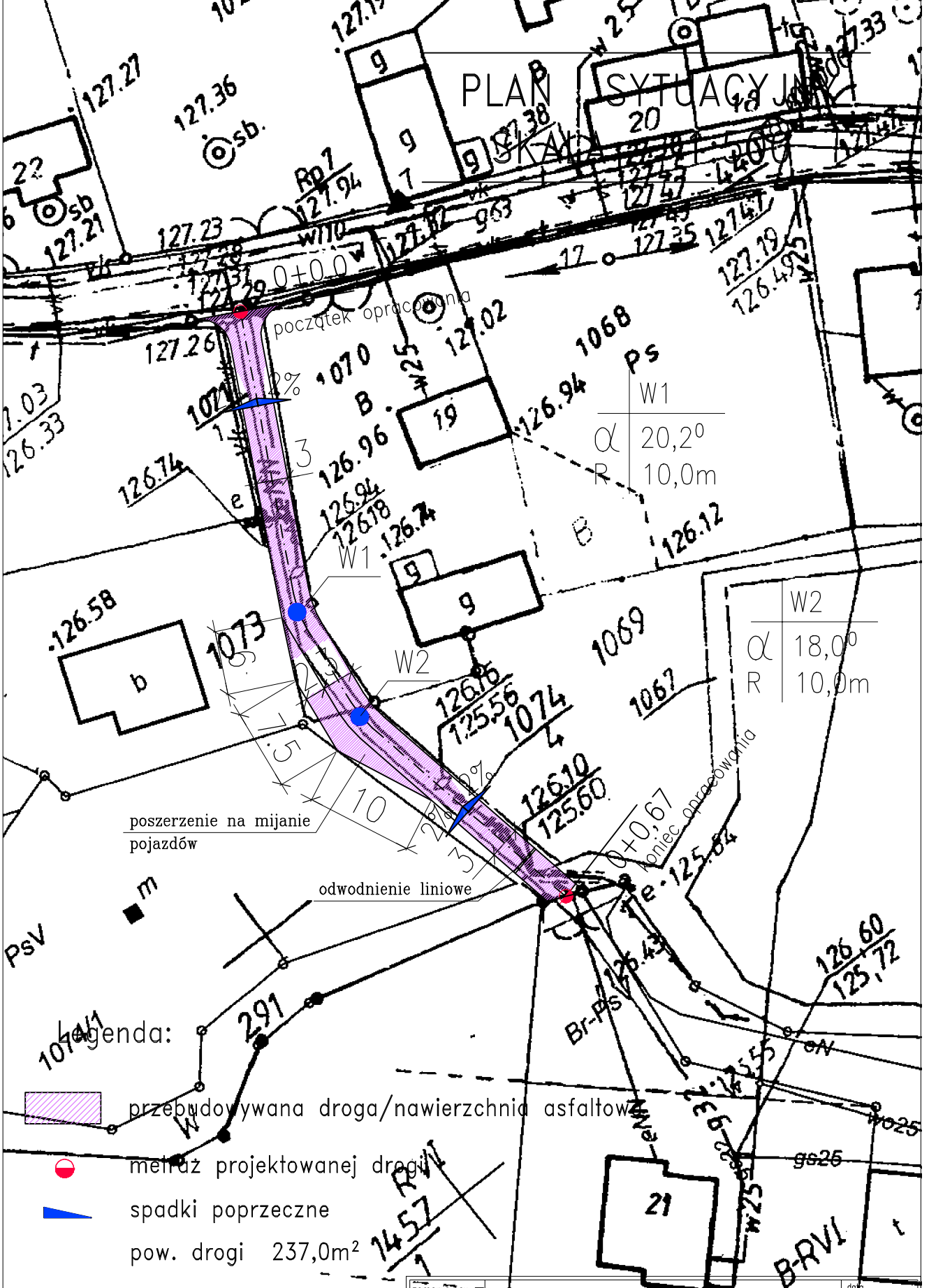

Legenda:

- przebudowywana droga/nawierzchnia asfaltowa
- metraż projektowanej drogi
- spadki poprzeczne
- pow. drogi 237,0m²

zamawiający	Gmina Sośnie ul. Wielkopolska 47, 63-435 Sośnie		data 2016 sierpień
obiekt adres bud.	Przebudowa nawierzchni czterech dróg gminnych w Granowiec, ul. Pilarska, gm. Sośnie, dz, nr ewid. 1071/1,1074/4		nr rys./str.
	Plan sytuacyjny		skala 1:500
branża	Budownictwo drogowe		
	Imię i nazwisko	nr uprawnień	podpis
projektant	mgr inż. Marcin Wojtkowiak	WKP/0219/POOK/04	
opracował	tech. Tadeusz Gruchała	UAN-IV 10220/18/82	