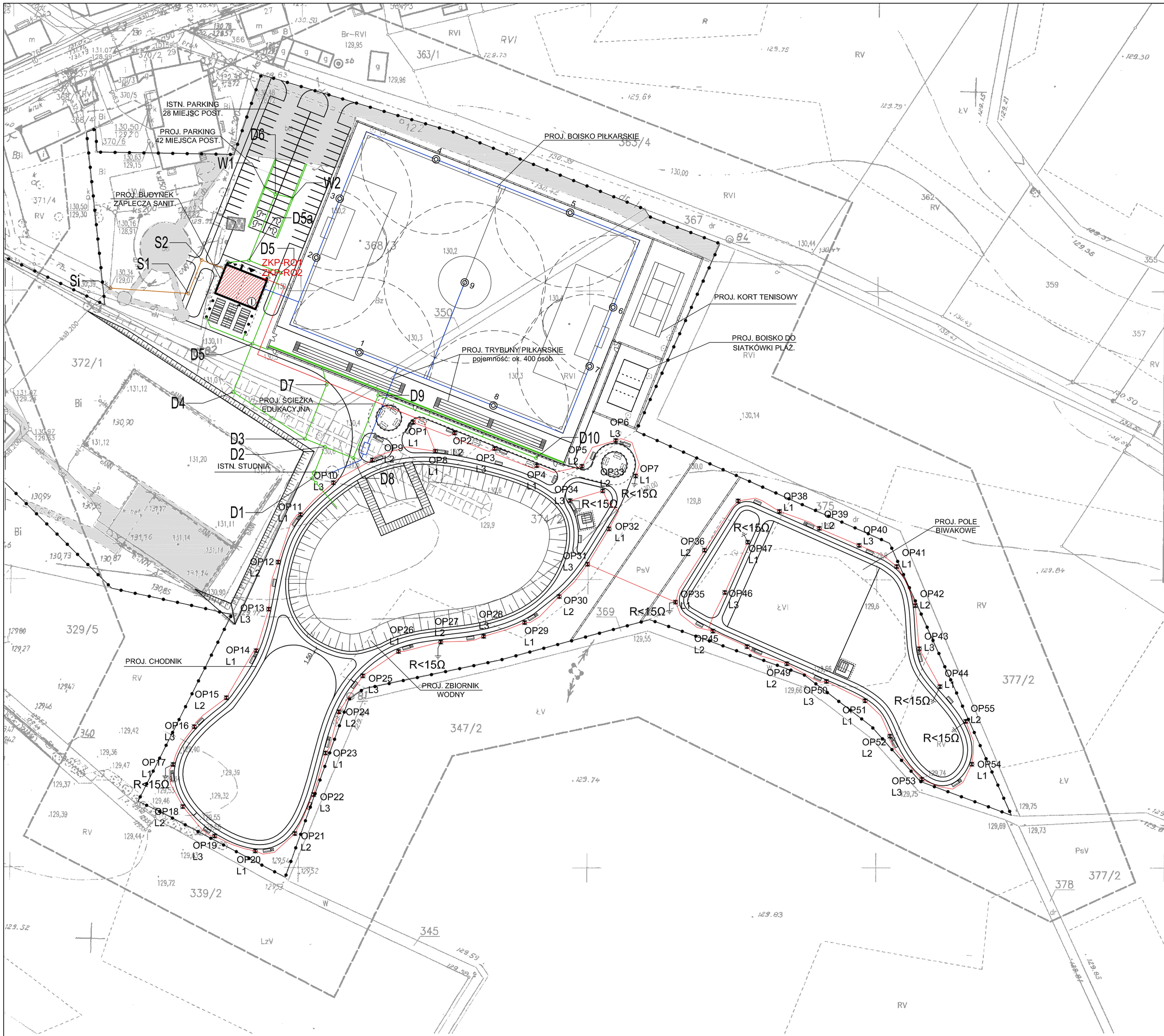

BILANS TERENU		
Obiekt	Powierzchnia [m²]	Proc. [%]
Projektowany budynek zaplecza sanit.	162,02	0,3
Budynki istniejące	1068,14	2,0
Razem budynki	1230,16	2,3
Kort tenisowy	688,71	1,3
Projektowany parking	1040,01	1,9
Projektowane utwardzenie z kostki bet. (w tym chodniki - 1793,23 m²)	4096,17	7,6
Projektowane utwardzenie z bet. asf.	1326,84	2,5
Istniejące utwardzenia	4513,44	8,4
Razem utwardzenia	11665,17	21,7
Boisko piłkarskie	8360,00	15,5
Boisko do siatkówki plażowej	377,34	0,7
Zbiornik wodny	4617,85	8,6
Zieleń pozostała	27529,48	51,2
Razem zieleń	40884,67	76,0
OGÓŁEM:	53780,00	100,0

15. 3922.1
16 LIS. 2016

MAPA DO CELÓW PROJEKTOWYCH

Oznacz. konc. zgłoszonej pracy geod. GGO.6640.3604.2016
Nazwa miejscowości Sośnie
Jednostka ewidencyjna 301708_2 Sośnie
Obręb ewidencyjny 0015 Sośnie
Skala mapy 1:1000
Układ współrzędnych 2000 Kronsztadt
Oznacz. granic obszaru aktualizacji ————
Sekcja 6.156.17.04.4 6.156.17.09.2

W zakresie aktualizacji nie badano służebności gruntowych.

Data opracowania mapy 07.10.2016 r.

USŁUGI GEODEZYJNE I KOMPUTEROWE
TOMASZ WOJTCZAK
ul. Wrocławska 52/8.
63-400 Ostrów Wielkopolski
tel. 622-129-33-08 REGON 251025729

WYKONAWCA

GEODETA UPRAWNIONY
mgr inż. Tomasz Wojtczak
Upr. G.G.K. nr 17951 w zakresie 1-2
tel. 693 27 93 65

GEODETA

LEGENDA

- granica obszaru opracowania;
- projektowany budynek zaplecza;
- obiekt przeznaczony do rozbiórki;
- projektowane ogrodzenie;
- projektowane furtki;
- istniejące utwardzenie;
- projektowana ścieżka edukacyjna;
- projektowany pomost
- projektowana oprawa oświetlenia parkowego na słupie; 55 szt.

- instalacja nawadniająca
- zewnętrzna instalacja kanalizacji sanitarnej
- zewnętrzna instalacja kanalizacji deszczowej
- linia kablowa nN

Zagospodarowanie zbiorcze dla całego zakresu inwestycji lokalizowanych w obrębie nieruchomości

PROJEKT ZAMIENNY

Budynek zaplecza sanitarnego z wiatą
Sośnie; dz. nr:350, 368/3, 372/1, 374/2; obręb 0015;

DATA: grudzień 2017

TRYS.NR: 03

PROJEKT ZAGOSPODAROWANIA TERENU
PLANSZA ZBIORCZA SIECI

SKALA: 1:1000

PRACOWNIA ARCHITEKTONICZNA
MAREK NADACHOWSKI

PROJ. ARCHITEKTURY
Mgr Inż. Arch. MAREK NADACHOWSKI
Uprr. bud. do proj. bez ogran. w zakresie rzeczoznawcy 7131/6/P/2002

SPR. ARCHITEKTURY
Mgr Inż. Arch. MARIUSZ JAKUBCZYK
Uprr. bud. do proj. bez ogran. w zakresie rzeczoznawcy 24/WPOKK/2013

ASYSTENT PROJEKTANTA
Mgr Inż. Arch. MIKOŁAJ JANISZEWSKI